SOS LITE

FARO REDONDO LED
MODELO SOF-2110

Faro redondo de 7 LED´s con un diseño compacto, carcasa de aluminio, mica de policarbonato y soporte de montaje de acero.

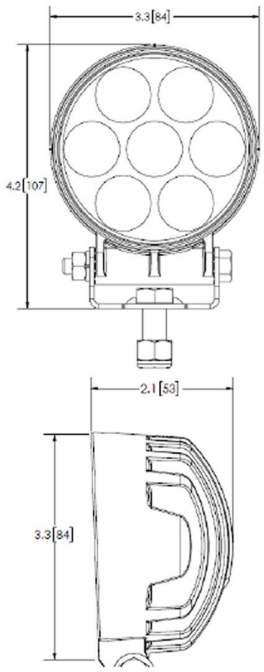

ESPECIFICACIONES

Voltaje	12-80
AMP	3.1
Leds	7 de 1W
Lumens	850

NIVEL DE PROTECCION

IP (Ingress Protection):
Índice de protección a la intervención de materiales externos

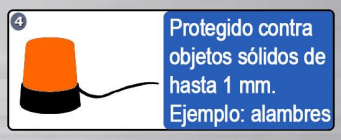

USOS